

あゆみだより

成人を祝う会を行いました

今年、成人になられた方は、「北原奎吾さん」です。

挨拶では、周りへの感謝、これからの目標を語ってくれました。

これからも、目標に向かって頑張ってください！

利用者、職員一同、応援しています。

菊の会からの成人のプレゼントは…

夏でも冬でも万能の「温冷保温マグカップ」です。

名前入りで、色もシックでかっこいいですね！



年末・新年に、みかんとリンゴや飲み物やお菓子をたくさんいただきました。

有限会社北沢様、細澤建設株式会社様

飯田市社会福祉協議会様、中日本高速道路株式会社 名古屋支社 飯田保全サービスセンター様、イオン飯田店様、串原純玲様 宅

コロナ禍で、イベントもなかなか出来ずに苦しい日々ですが、皆さまのご協力により、みんな笑顔になる事が出来ました。



本当にありがとうございました。



訃報

グループホーム南原・あゆみ園生活介護事業所で生活していた
宮内祐治さんが、R4.1.3(月)にお亡くなりになりました。

友だち思いで、お話が好きで、弾ける笑顔が印象的な祐治さん。

細かい事が得意で、いつも地道に頑張っていました。

今年の長野県文化芸術作品展では、奨励賞も取りました。

年明けに「今年も宜しくお願いします」と言えなかったのがと
ても悲しかったです。

ご冥福をお祈り申し上げます

新型コロナの感染レベルが5になっています ※1月21日現在

飯田市でも感染者が急激に増え、連日30人前後の感染者が出ております。

感染レベルが5になり、土曜日に予定していた余暇を延期、または中止にせざるを得ない状況になってしまい、
申し訳ありませんでした。

あゆみ園でも施設の消毒、手指の消毒、検温、体調チェック、換気、マスクの着用、黙食を行っています。
最近では、加湿器もつけて乾燥しないように心がけています。引き続き、長野県のガイドラインに従いながら、感
染防止に努めてまいります。

ご家庭でも、ご協力お願い致します。

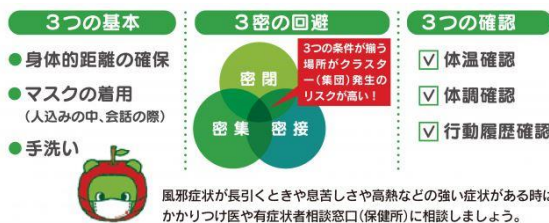

雪道の対応について

天気が不安定な為、急な雪道送迎にご協力いただきありがとうございます。

道路混雑状況等により、お待たせしてしまう事もあり申し訳ございません。

降雪時は複数の車で対応するため、その都度、各担当からお知らせいたします。

引き続き、ご協力よろしくお願い致します。